

PANSERA
STUDIO ASSOCIATO

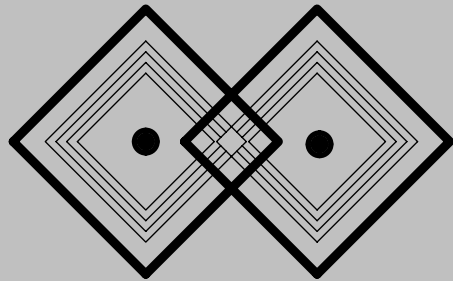

dei Geometri

PANSERA PIERLUIGI
PANSERA ALESSANDRO

25067 Lumezzane S.A. (BS) - Via V. Montini, 51
TEL. 030-826544 / 030-8924637 FAX 030-8920243
C.F. PNS PLG 45T18 B157U - C.F. PNS LSN 74T12 D918T
P. IVA 01932050980 E-mail: studiopansera@libero.it
WWW.PANSERA.NET

DIS. DATA: SCALA:
ALE 04 GIUGNO 2012 1:200

COMMESSA: NUOVA GALVANICA CROPELLI

DISEGNO: PIANO ATTUATIVO

TAV. ELABORATI:

4

PROSPETTI esistenti,
sovrapposizione e progetto

COMUNE DI LUMEZZANE

PROVINCIA DI BRESCIA

IL PROGETTISTA
STUDIO ING. GNUTTI MAURILIO

25065 Lumezzane S.S. (BS) - Via Mainone, 4 -

COMMITTENTE:

NUOVA GALVANICA
Eredi Cropelli Orazio
di Cropelli Luciano & C. s.a.s

OGGETTO:

PIANO ATTUATIVO

PER L'AMPLIAMENTO DEL FABBRICATO PRODUTTIVO
SITO IN VIA ROSSAGHE

I TECNICI

LA COMMITTENTE

RIPRODUZIONE VIETATA

PROPRIETA' RISERVATA A TERMINI DI LEGGE

**PROSPETTO SUD
DI RILIEVO**

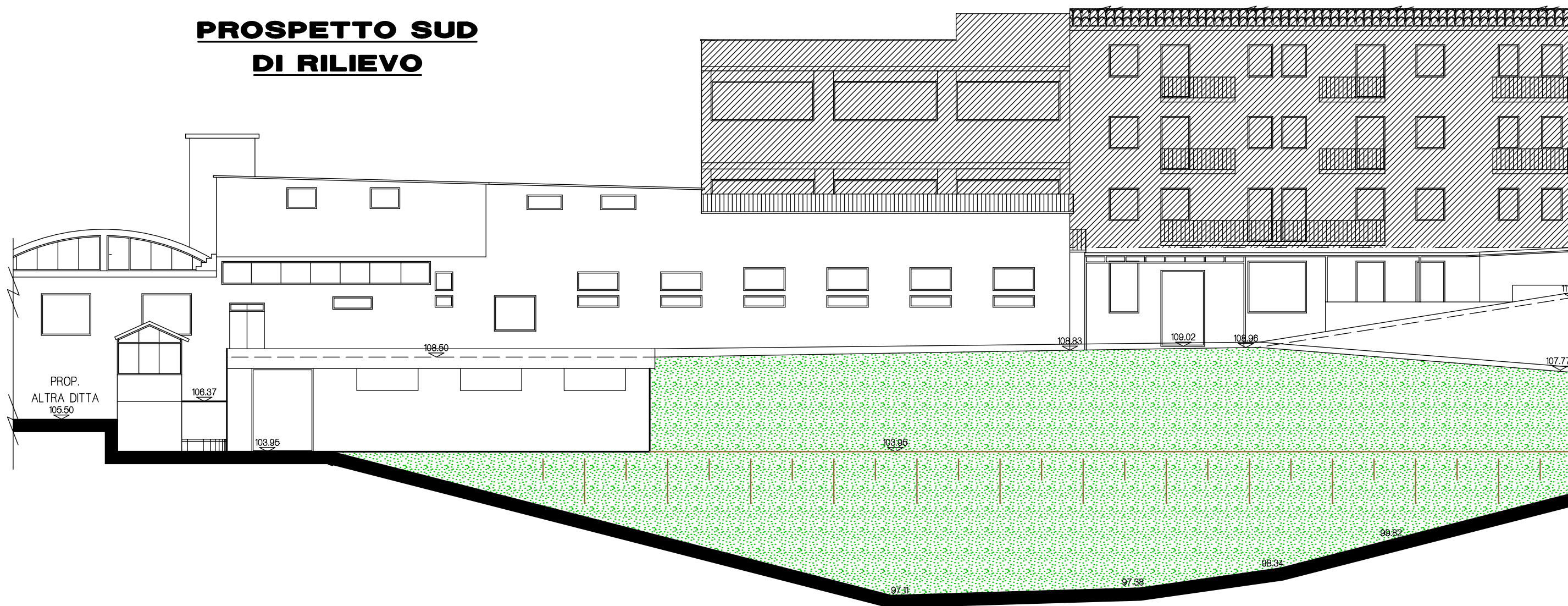

**PROSPETTO SUD
DI SOVRAPPOSIZIONE**

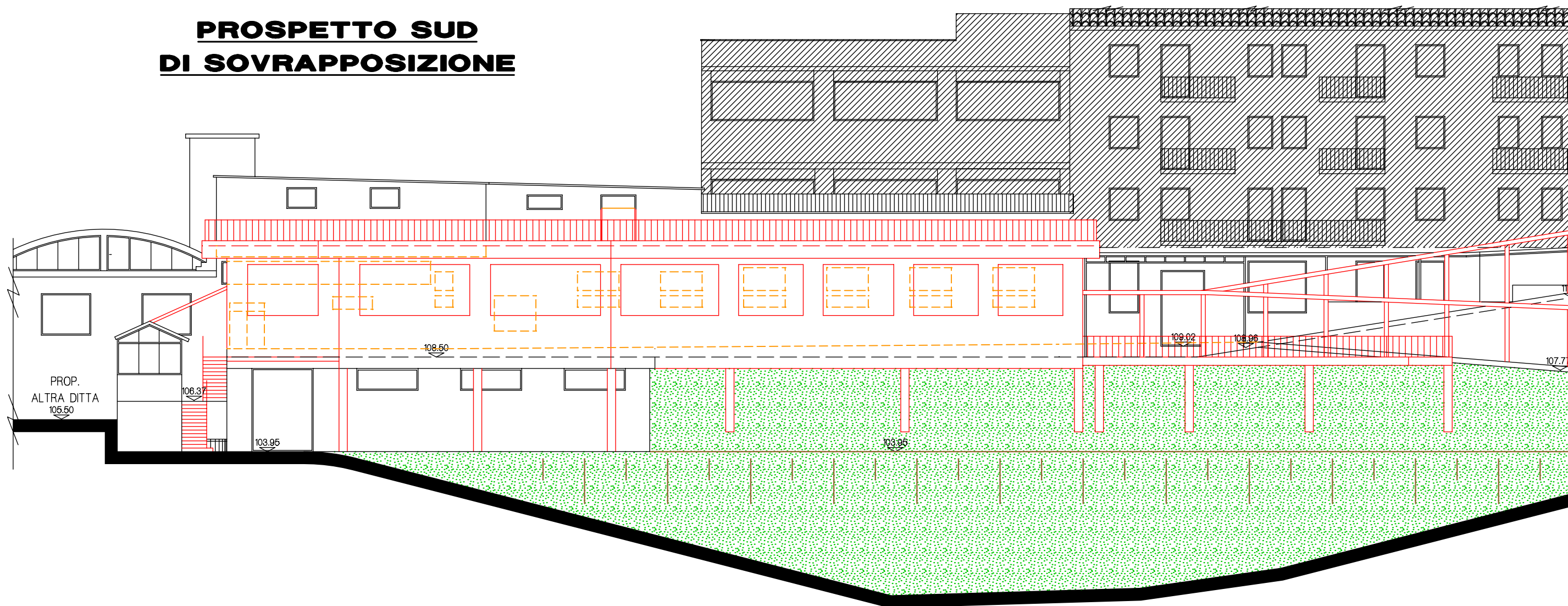

**PROSPETTO SUD
DI PROGETTO**

