

ESTATTO DI MAPPA FG.32 N.C.T.R

AREA DI PROPRIETA' DEL COMUNE DI LUMEZZANE E DI CUI
UNA PORZIONE DOVREBBE ESSERE MESSA A DISPOSIZIONE PER
LA REALIZZAZIONE DEGLI STANDARDS URBANISTICI DOVUTI
AI SENSI DELL'ART.6 DEL PIANO DEI SERVIZI DEL VIGENTE P.G.T.
(vedasi relativa tabella urbanistica allegata)

ZONA INDICATIVA DI PROPRIETA' DEL COMUNE DI LUMEZZANE
GIÀ OGGETTO DI OPERE (PARK PUBBLICI)
RELATIVE AGLI IMPEGNI INSERITI NELLA CONV. URB. DEL 17-10-2000
NOTAIO GHIDONI REP. 54561/ RACC. 7909

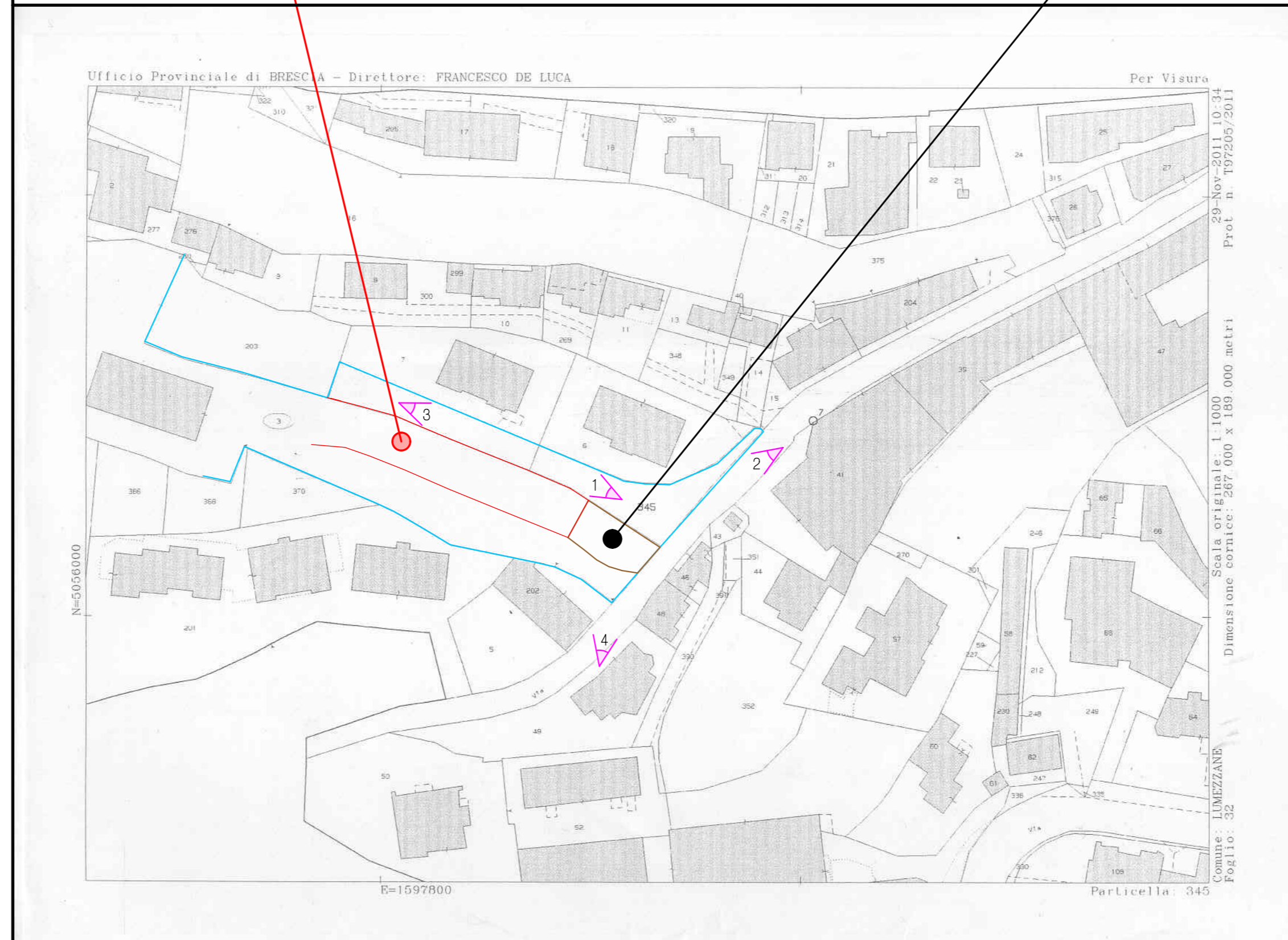

ESTATTO DI P.G.T. TAV. 2-3PR
SCALA 1:2000

AREA DI PROPRIETA' DEL COMUNE DI LUMEZZANE E DI CUI
UNA PORZIONE DOVREBBE ESSERE MESSA A DISPOSIZIONE PER
LA REALIZZAZIONE DEGLI STANDARDS URBANISTICI DOVUTI
AI SENSI DELL'ART.6 DEL PIANO DEI SERVIZI DEL VIGENTE P.G.T.
(vedasi relativa tabella urbanistica allegata)

ZONA INDICATIVA DI PROPRIETA' DEL COMUNE DI LUMEZZANE
GIÀ OGGETTO DI OPERE (PARK PUBBLICI)
RELATIVE AGLI IMPEGNI INSERITI NELLA CONV. URB. DEL 17-10-2000
NOTAIO GHIDONI REP. 54561/ RACC. 7909

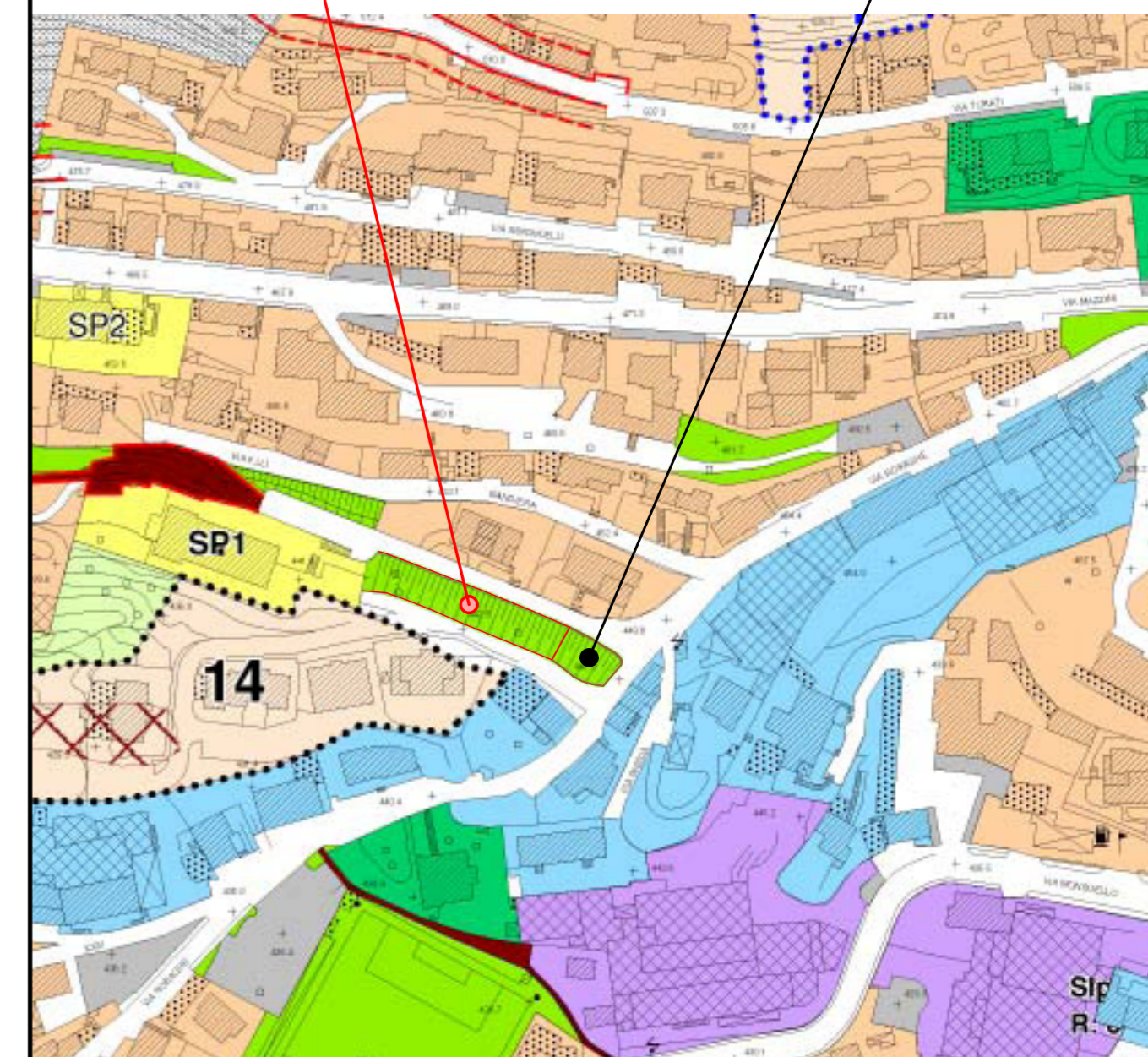

STANDARDS DOVUTI PER P.A. (Art. 6 Piano Servizi)

Dovuti: 15% della S.L.P. massima ammessa nel P.A. pari a mq 2.577,56
(comprensiva della s.l.p. ancora a disposizione)

Pertanto $mq\ 2.577,56 \times 15\% = mq\ 386,63$

- Verde: $386,63 \times 50\% = mq\ 193,31$

- Park e/o aree di manovra: $385,43 \times 50\% / 25 = mq\ 193,31$ con n° 8 park

RICHIESTA DI AVERE LA DISPONIBILITA' DELL'AREA DI PROPRIETA'
COMUNALE PER LA REALIZZAZIONE DEGLI STANDARDS DOVUTI

COMMITTENTE:

NUOVA GALVANICA
Eredi Cropolli Orazio
di Cropolli Luciano & C. s.a.s

OGGETTO:

PIANO ATTUATIVO

PER L'AMPLIAMENTO DEL FABBRICATO PRODUTTIVO
SITO IN VIA ROSSAGHE

I TECNICI

LA COMMITTENTE

RIPRODUZIONE VIETATA

PROPRIETA' RISERVATA A TERMINI DI LEGGE

FOTO 1



FOTO 2



FOTO 3



FOTO 4

