

**SUPERFICIE LORDA DI PAVIMENTO DI PROGETTO**  
vd. TAV. N°10

**PIANO TERRA**

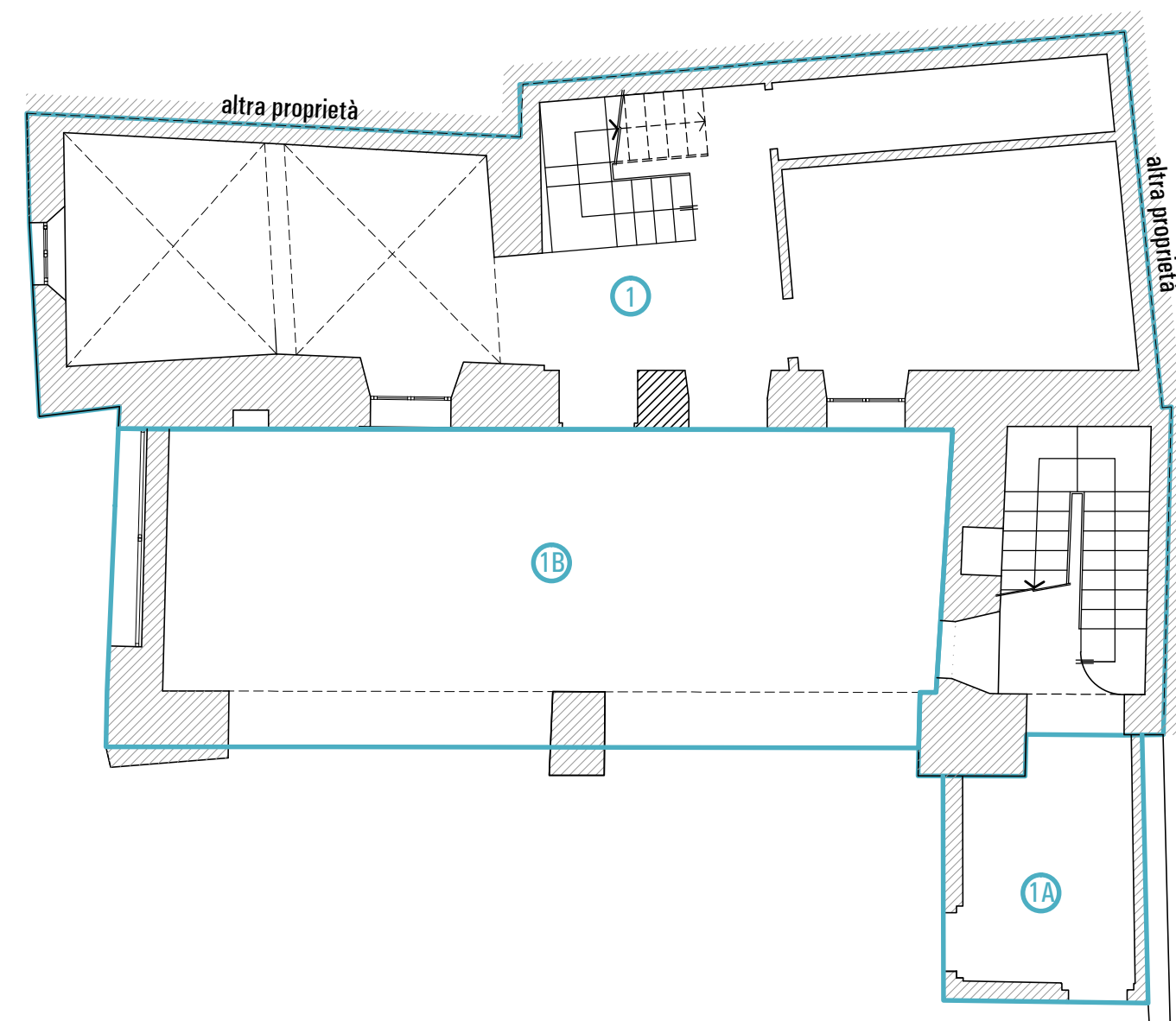

**PIANO TERRA**

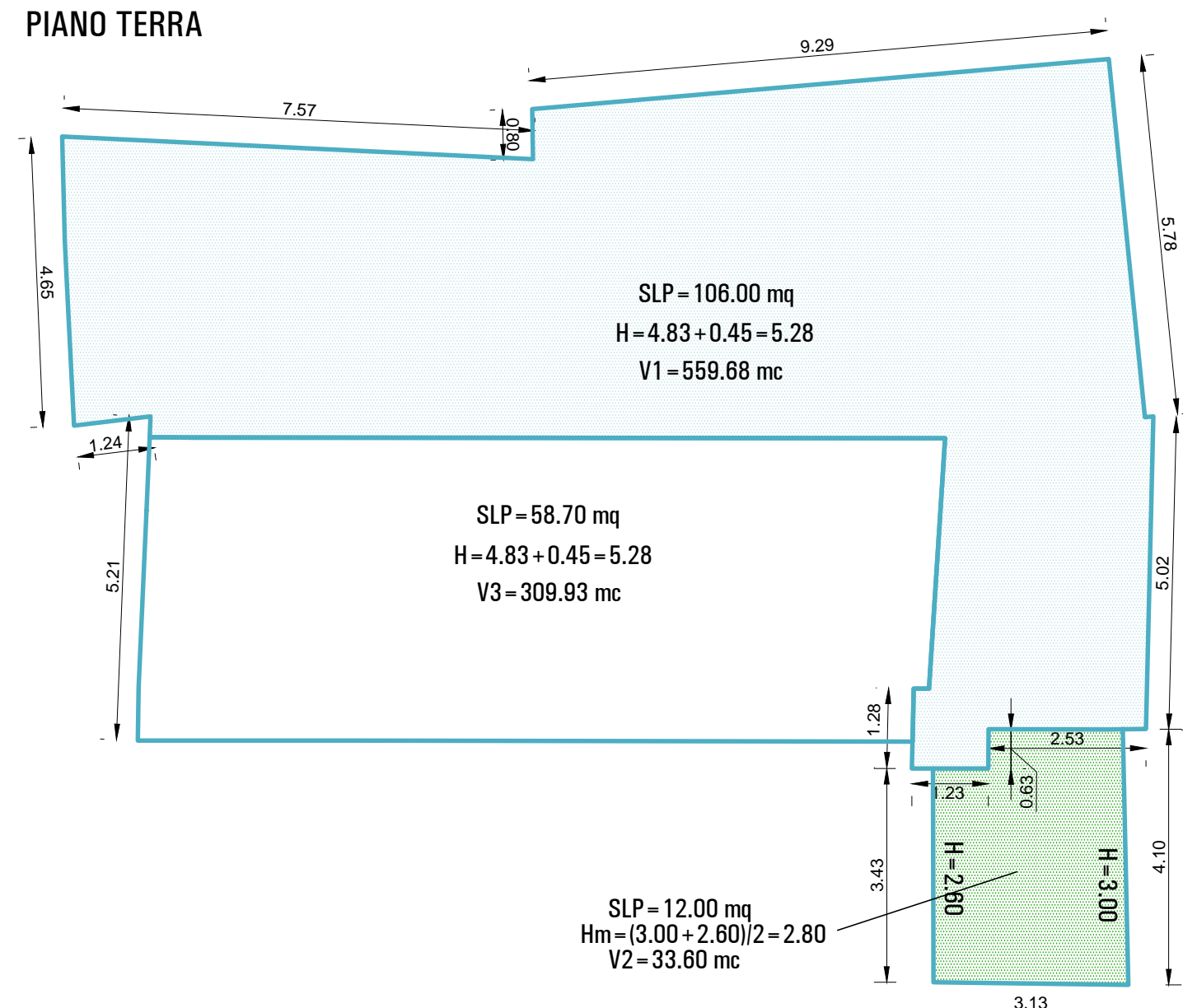

**SEZIONE A-A**

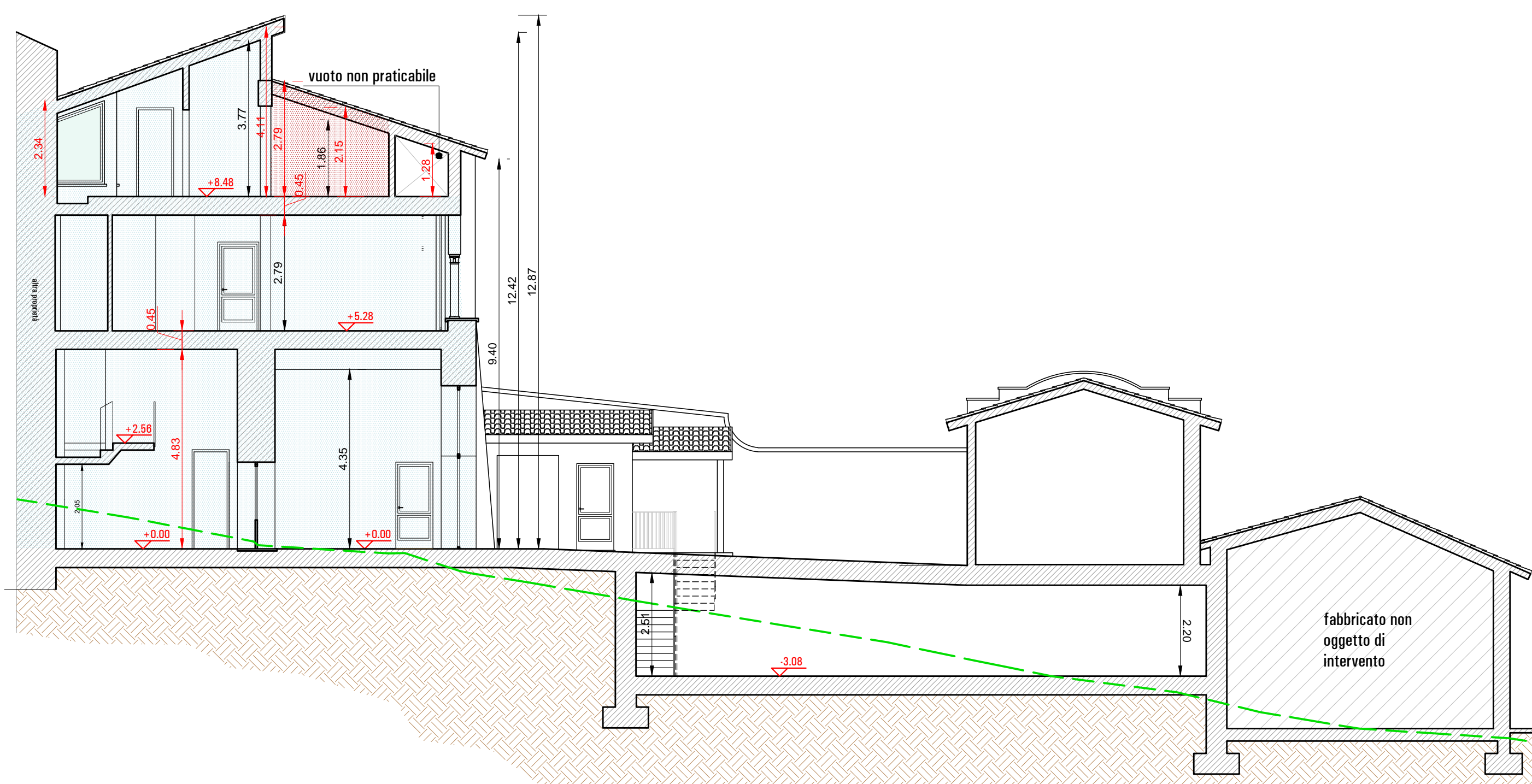

**PIANO PRIMO**

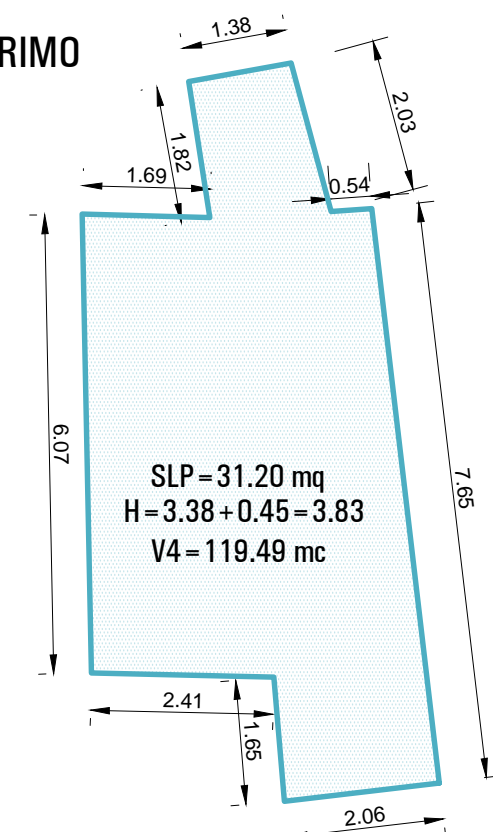

**PIANO PRIMO**

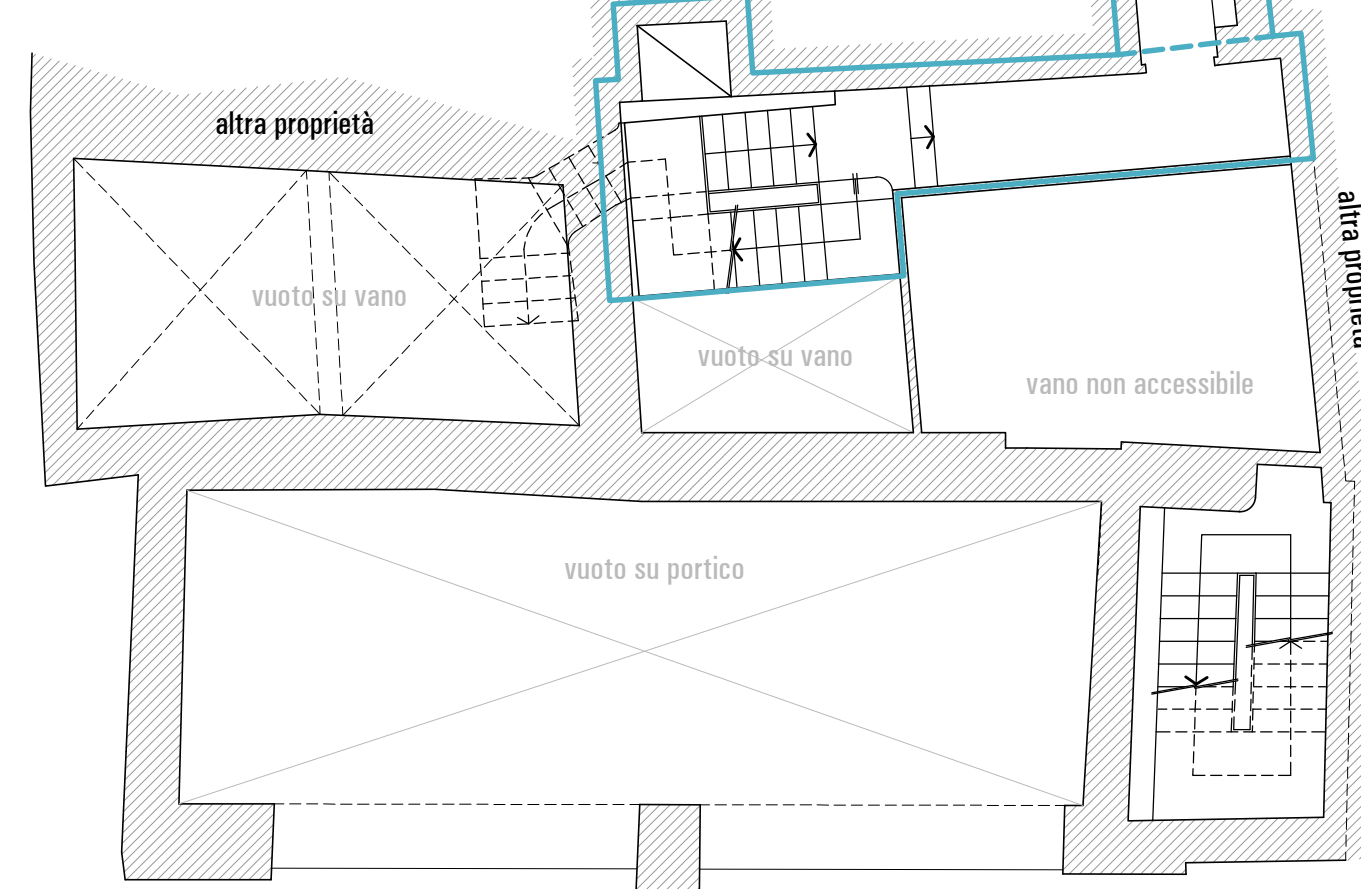

**PIANO SECONDO**

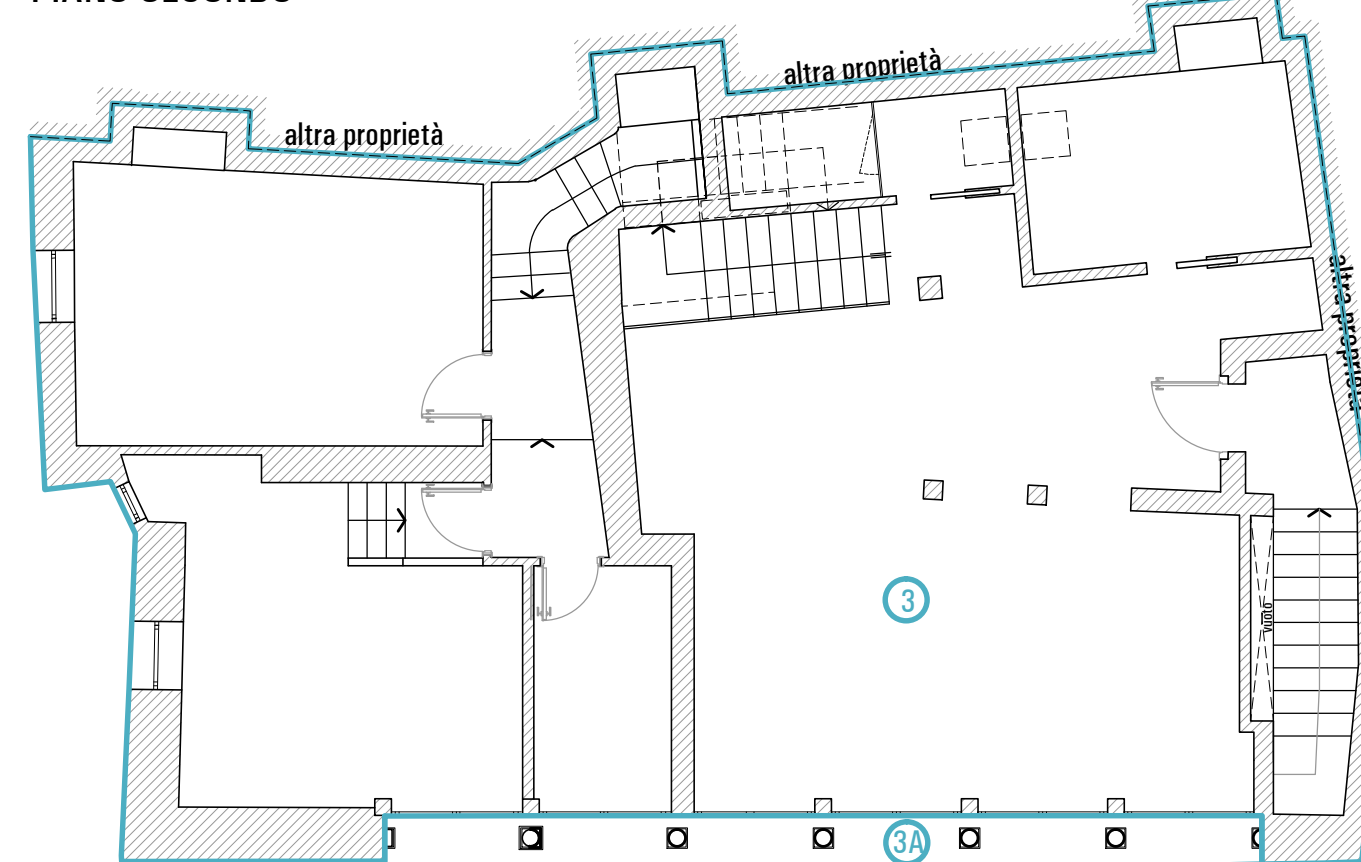

**PIANO SECONDO**

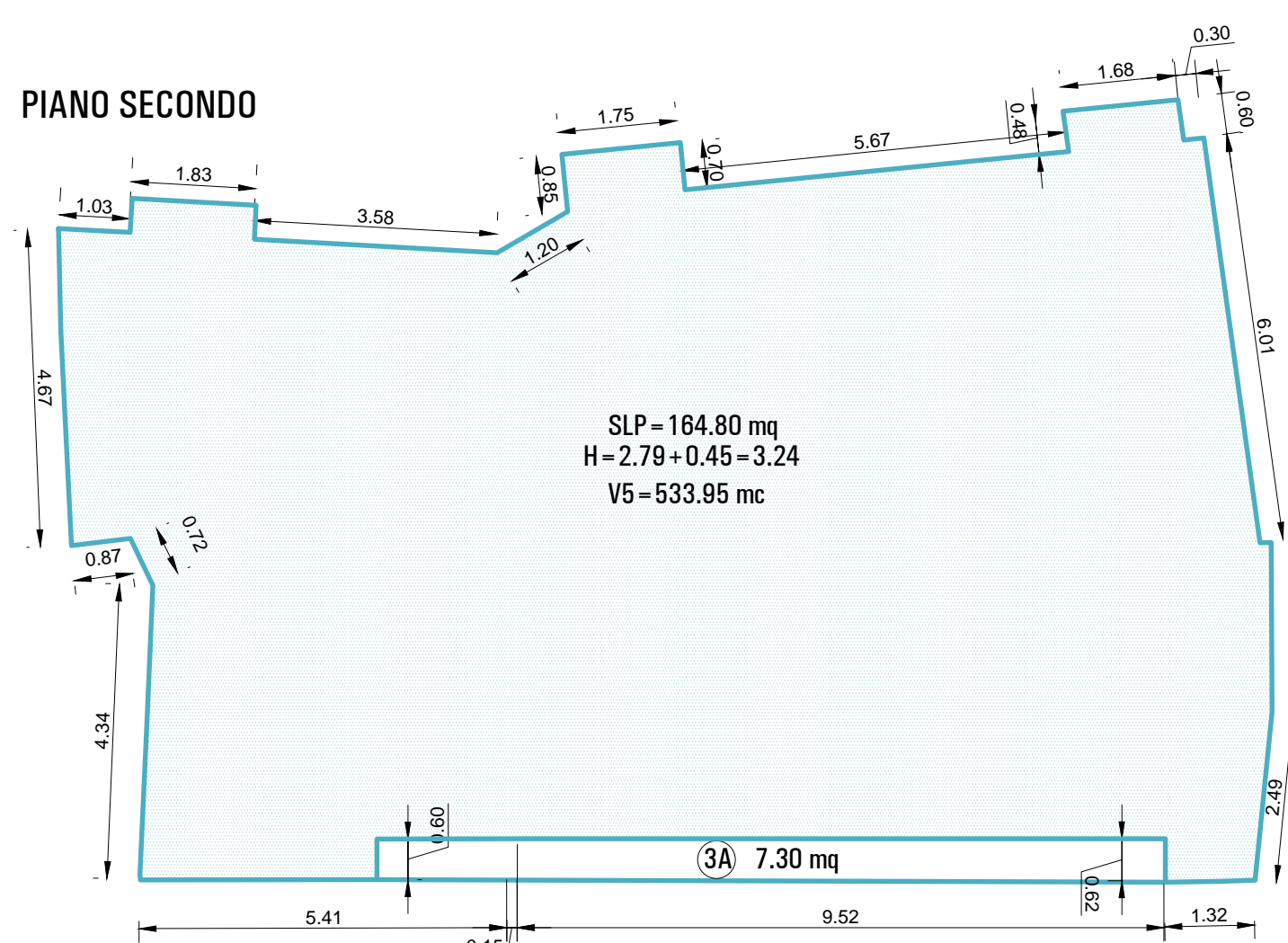

**PIANO TERZO**

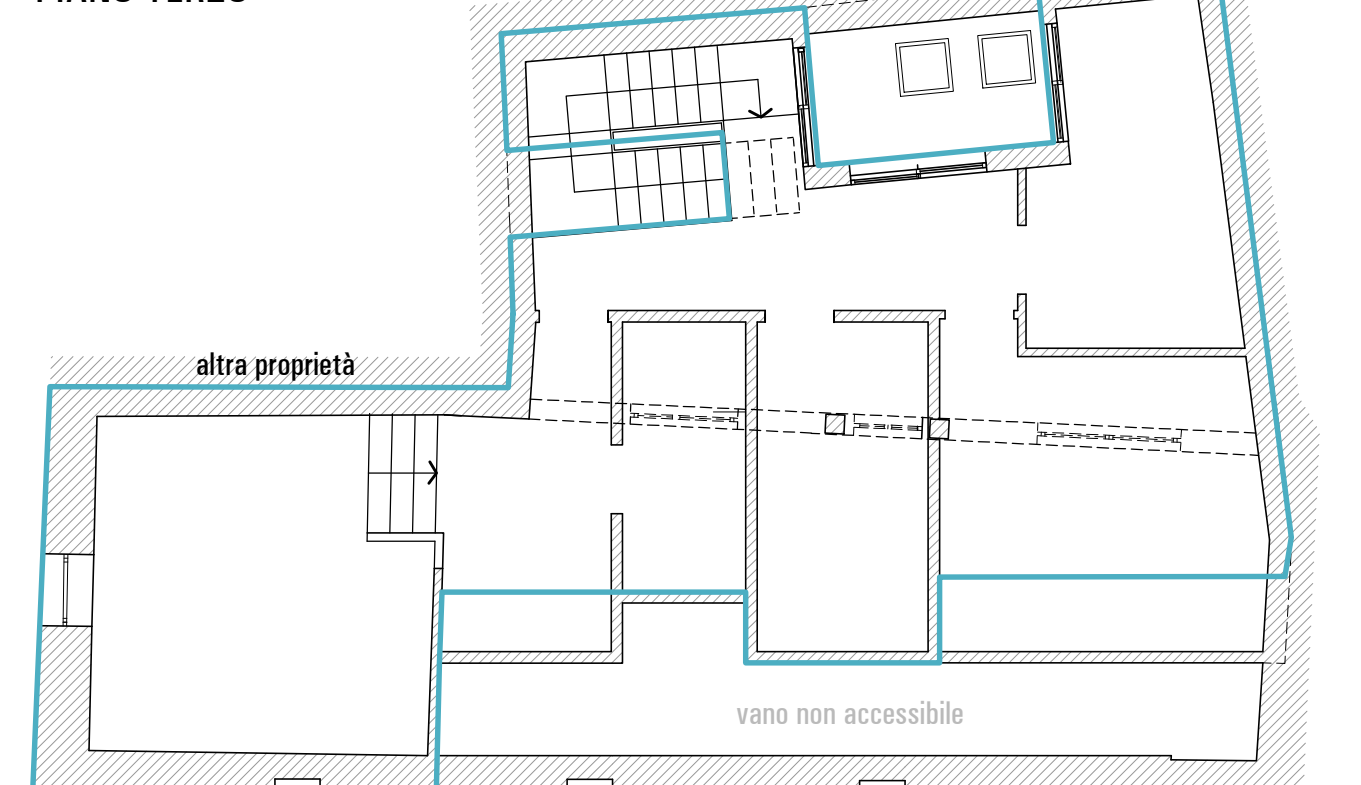

**PIANO TERZO**

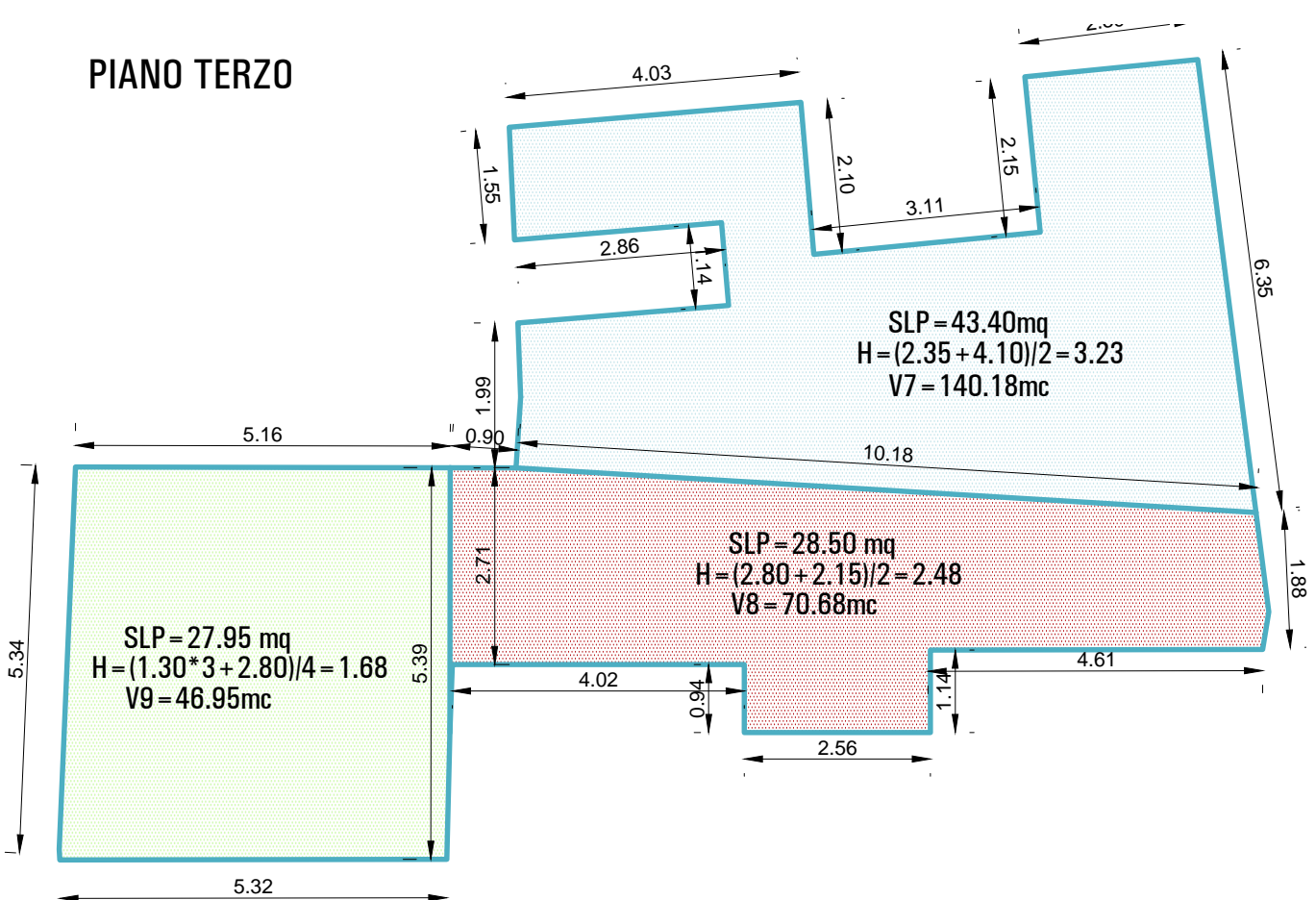

**PIANO INTERRATO**

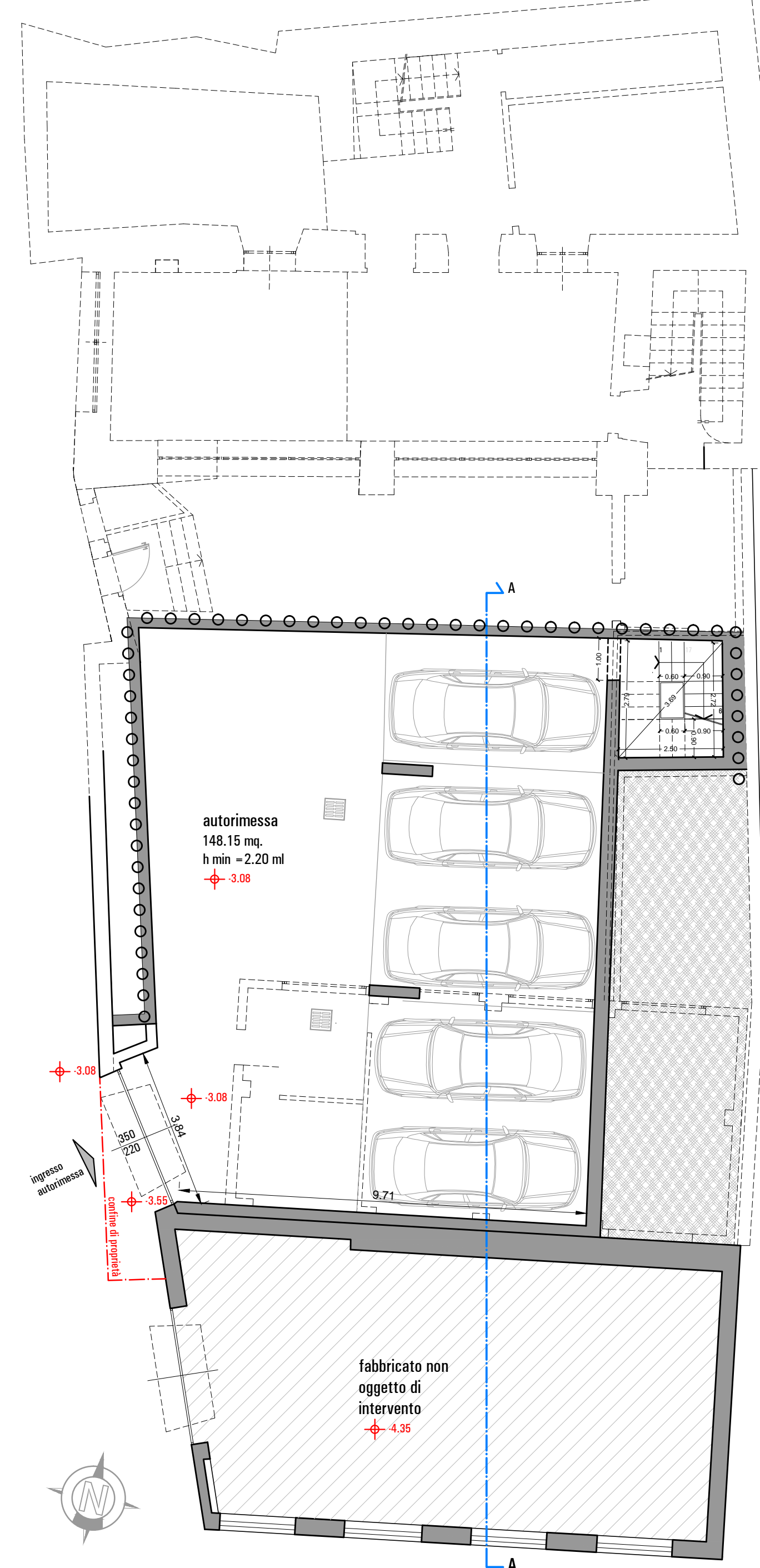

Sup. lorda pavimento abitazione	
①	106.00 mq
①A	12.00 mq
①B	61.80 mq
②	53.10 mq
③	164.80 mq
③A	7.30 mq
④	100.30 mq
<b>Totale slp.</b>	<b>505.30 mq</b>
vd. TAV. N° 10	

VOLUME abitazione	
V1	559.68 mc
V2	33.60 mc
V3	308.93 mc
V4	119.49 mc
V5	533.95 mc
V6	35.96 mc
V7	147.45 mc
V8	62.50 mc
V9	46.95 mc
<b>V tot</b>	<b>1849.51 mc</b>

Slp di variante	505.30 mq
ART. 5 NTA del DdP:	
autorim. ammissibili (50%slp):	252.65 mq
autorim. di progetto:	148.15 mq
<b>148.15 mq &lt; 252.65 mq</b>	

L. 122/89 (Tognoli), art. 2 comma 2:  
parcheggi minimi 1mq/10mc di V di costruzione:  
mc 1849.51/10 = 184.95 mq di parcheggio

184.95 mq > 148.15 mq in variante  
SI CONSIDERA LA SENTENZA N°72 DEL 3/2/1990  
DEL TAR DELLA LOMBARDIA, PER CUI L'ART. 2  
COMMA 2 DELLA L. 122/89 SI APPLICA SOLO  
ALLE NUOVE COSTRUZIONI.

PIANO DI RECUPERO VICOLO DELL'OMBRA n° 39

Comune di Lumezzane



committente:  
Sig. DANESI LIVIO

Categoria: **PC** DIMOSTRAZIONE GRAFICA SUPERFICIE AUTORIMESSA (LEGGE N°122/89 E ART. 5 NTA del DdP del PGT VIGENTE)

TAVOLA n. **11** Data: 04 aprile 2014

DESIGNO n. **A 7716** Collaboratori di studio: Ing. Piermatteo Orsiana

SCALA: **1:100**

AGGIORNAMENTI: 1, 2, 3

Studio di Architettura  
**VALENTE FRANCESCO ARCHITETTO**  
Piazza Giovanni Labus 2, BRESCIA - Tel. 030 3750200 - fax 030 3771998  
e-mail: glvint@libero.it