

PIANTA PIANO T° - 1 - 2

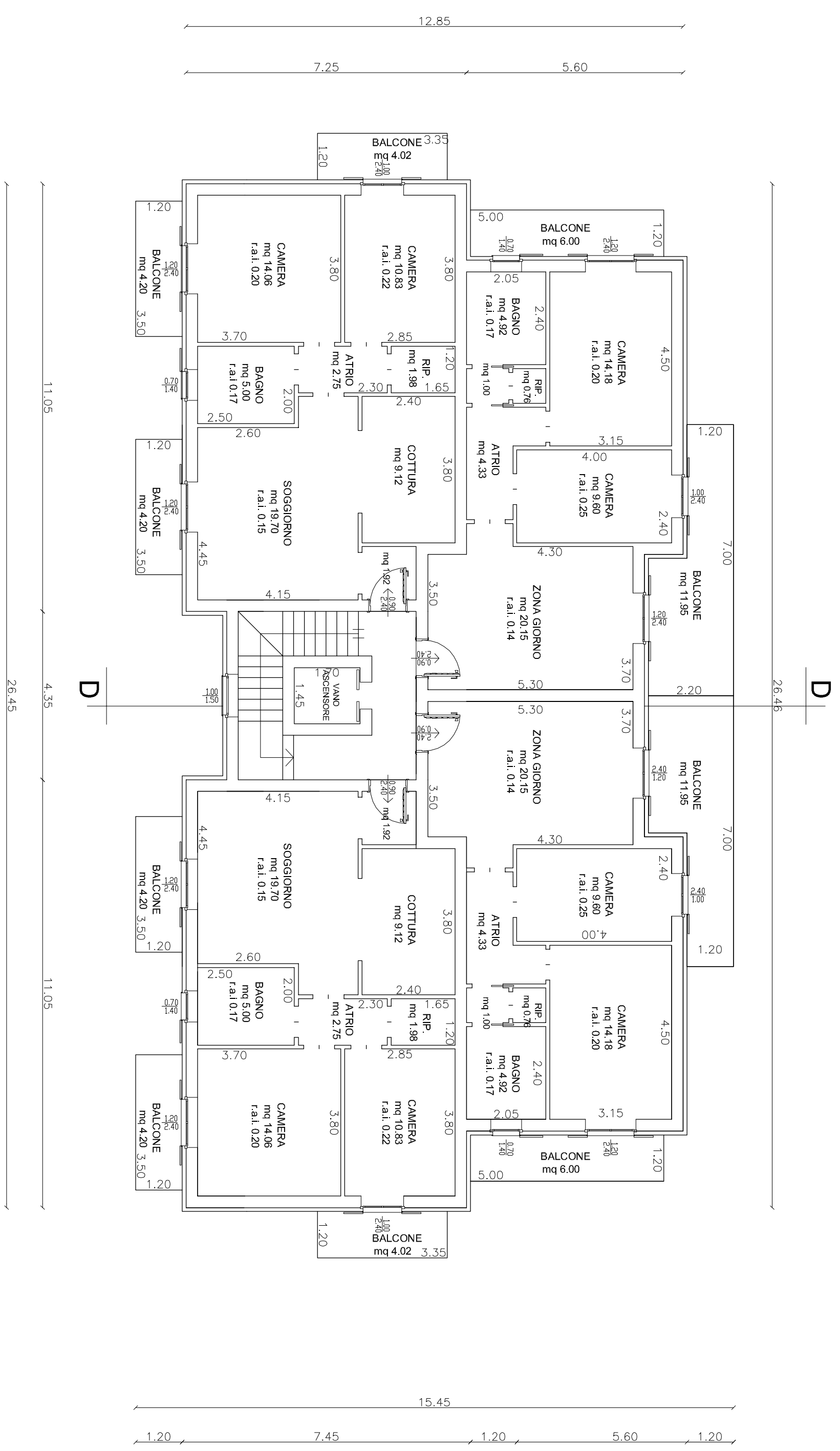

PIANTA COPERTURA

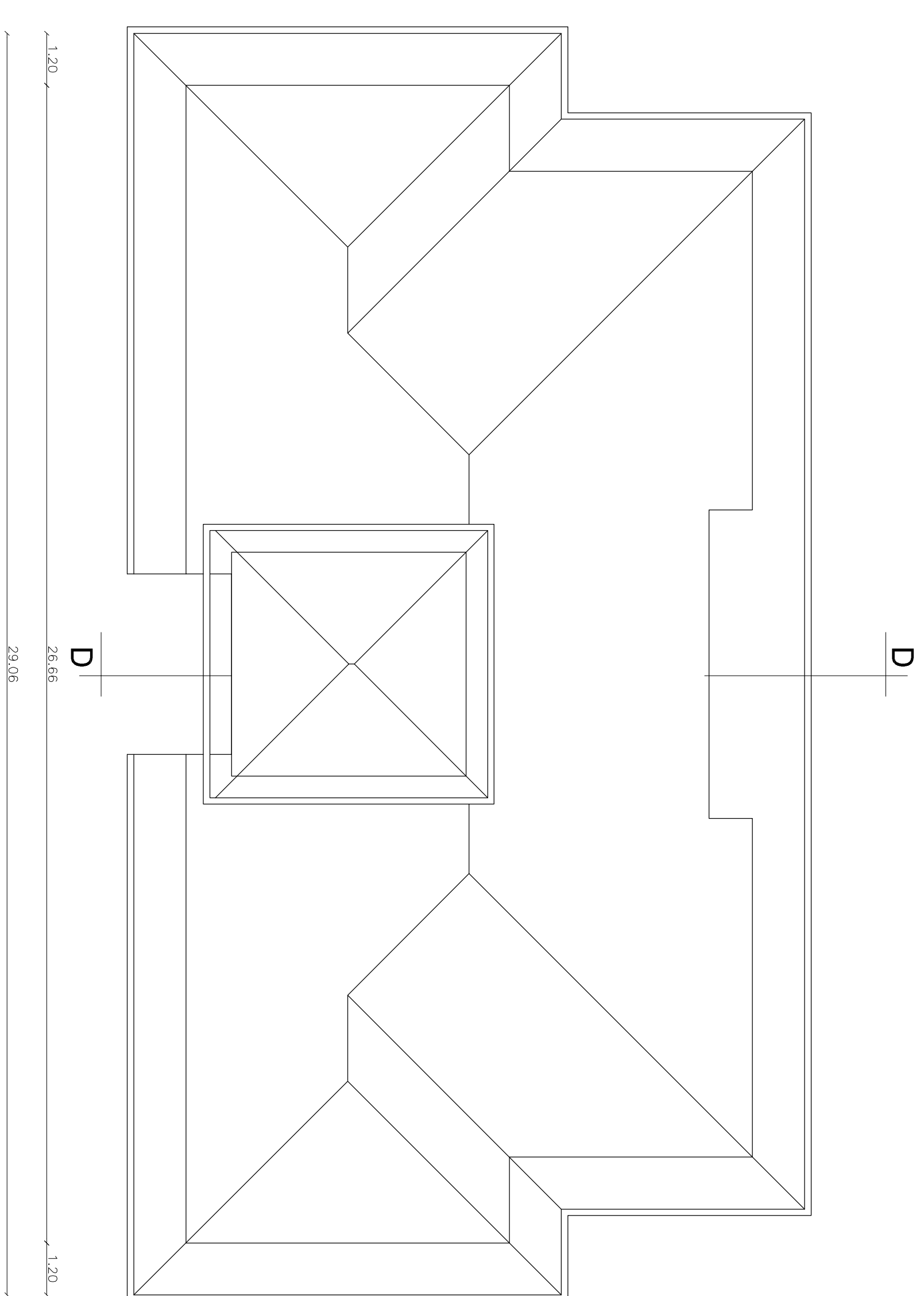

SEZIONE D-D

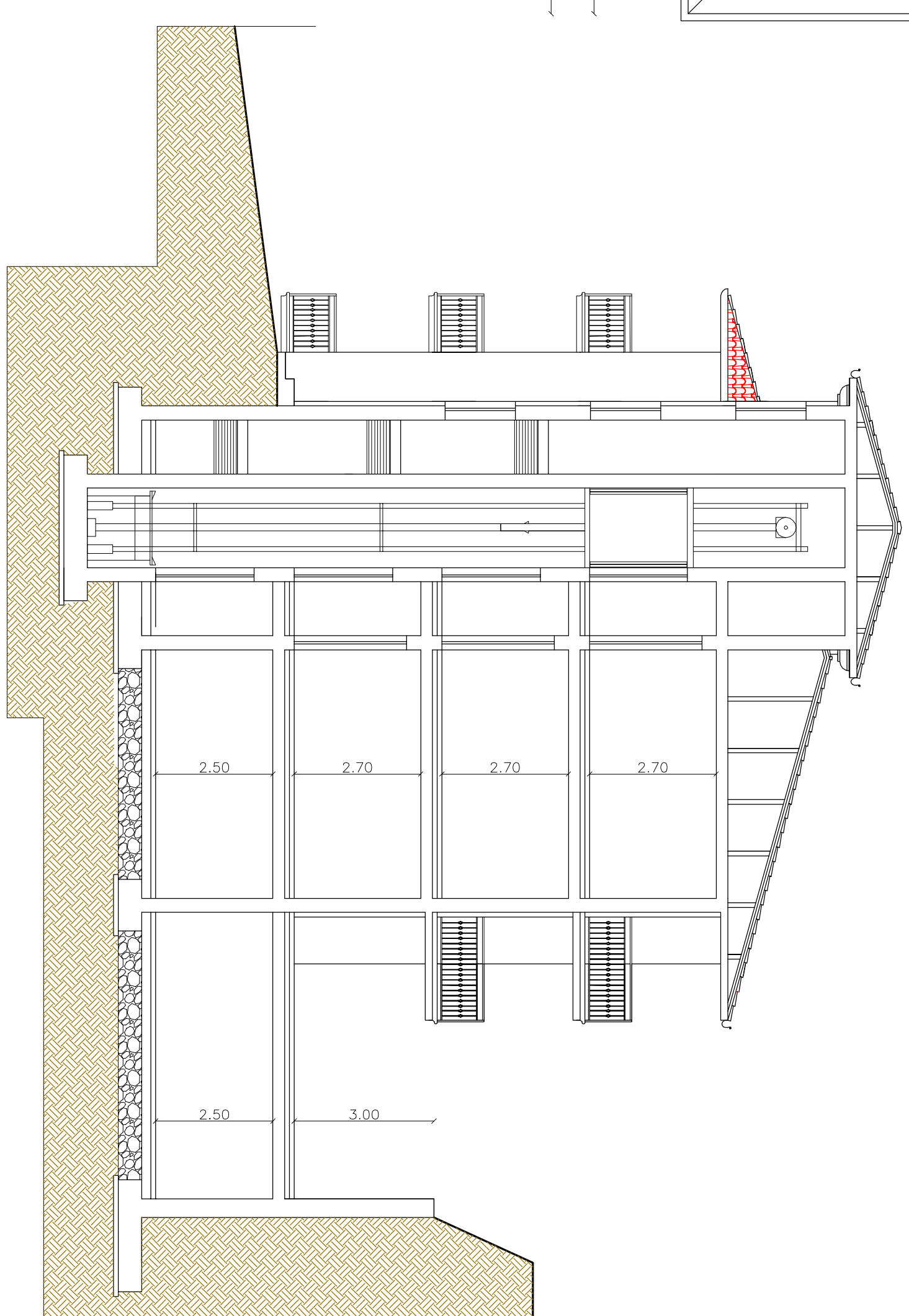

PROSPETTO FRONTALE

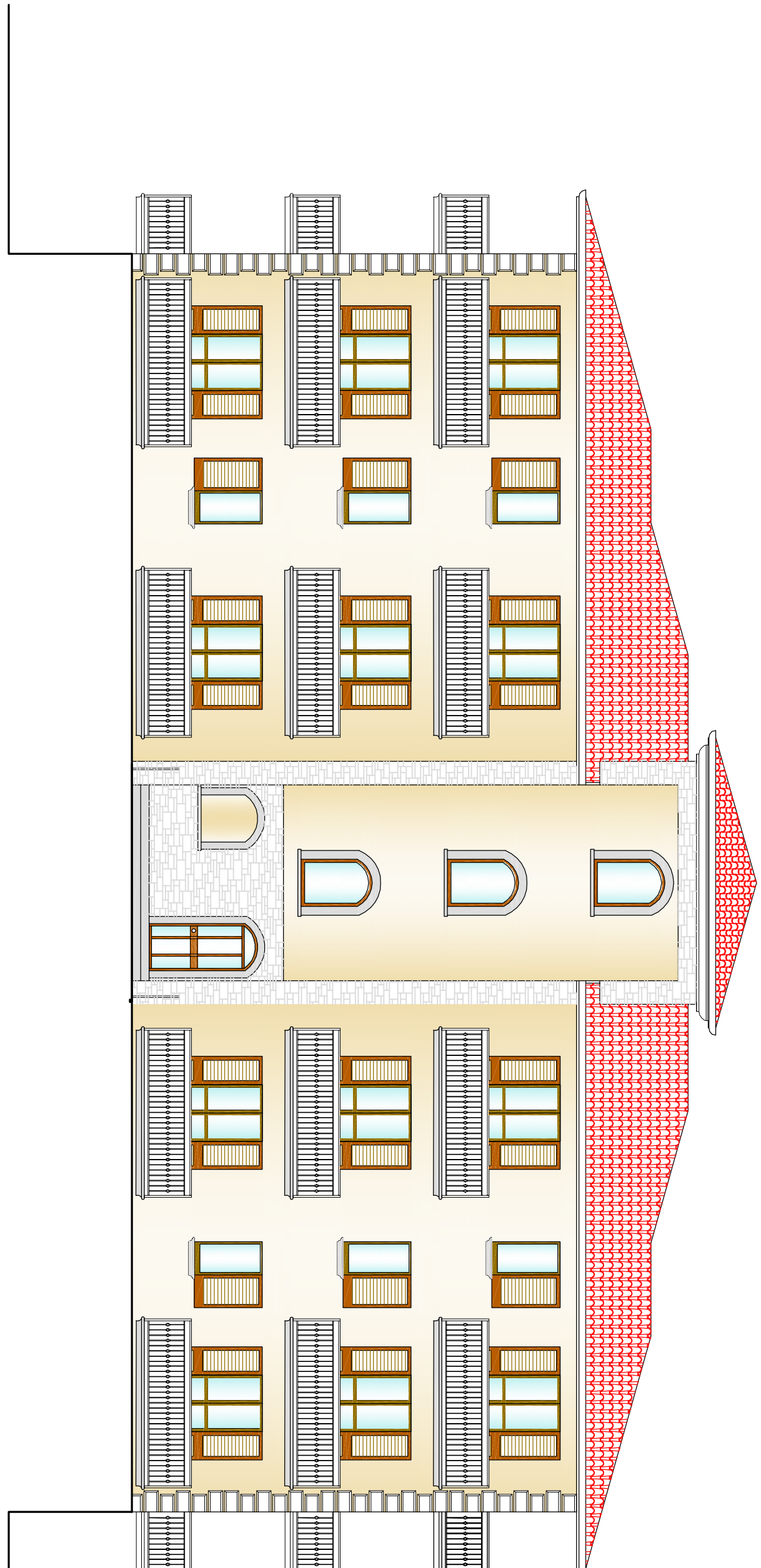

PROSPETTO LATERALE

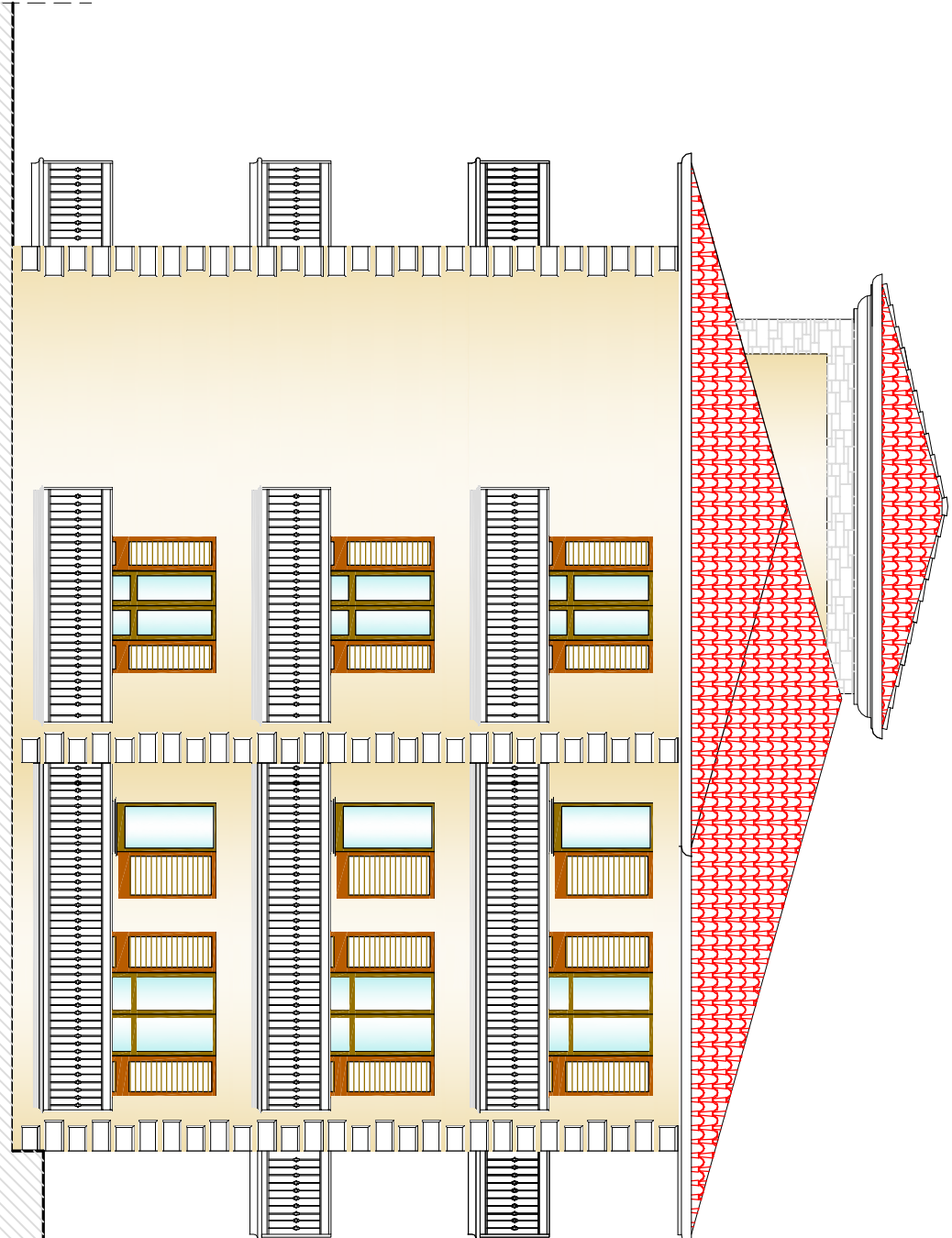

STUDIO TECNICO ASSOCIATO PIOTTI

Geom. **DARIO PIOTTI**
 Dott. Ing. **CARLO PIOTTI**

Via J.F. Kennedy n. 22/A
 Tavernole sul Mella (BS)
 ITALIA

Prov. Tel. +39-030-32023
 Fax. +39-030-32024
 e-mail: studiopiotti@studipiotti.it
 Tel. +39-030-32023

COMUNE DI LUMEZZANE PROVINCIA DI BRESCIA

PIANO ATTUATIVO D'UFFICIO
 DI INIZIATIVA PUBBLICA DENOMINATO "Aree in località Val De Pad" -
 PER CONTO DELL'AMMINISTRAZIONE COMUNALE DI LUMEZZANE

IL PROGETTISTA IL COMMITTENTE

DATA OTTOBRE 2013

Scal. 1:100

8

PROGETTO

NOTA: IL CLIENTE, L'utente autorizzato della presente tavola si impegna a restituirla completa e integrazioni, con l'originale, e a restituirla entro il termine di 30 giorni dalla data di consegna della presente tavola.