PLANIMETRIA GENERALE
PIANTE

COMM. : METALGLAS BONOMI srl - Via Montini n.106/a - Lumezzane (BS)

OGGETTO : Piano attuativo adeguato nuova attività - Via Enrico Fermi n. 4 - Lumezzane (BS)

Data : 10.04.2013 Dis. G.D.

TAV. **U**

Il Tecnico:

Il Committente:

METALGLAS BONOMI srl
Via Montini n.106/a
25065 LUMEZZANE S.A. (BS)
C.F. e Part.IVA: 03785050984

LEGENDA

- ESISTENTE
- NUOVA COSTRUZIONE
- DEMOLIZIONE

PLANIMETRIA GENERALE SCALA 1:500

PIANTA PIANO TERRA ESISTENTE SCALA 1:100

ATTIVITA' MECCANICA CESSATA

PIANTA PIANO TERRA COMPARAZIONE SCALA 1:100

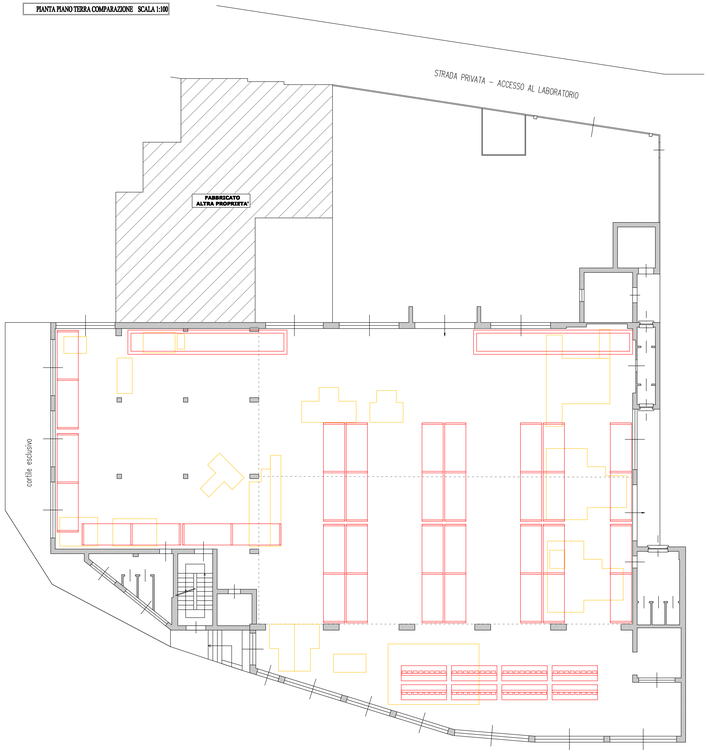

PIANTA PIANO TERRA PROGETTO SCALA 1:100

NUOVA ATTIVITA'
METALGLAS BONOMI S.R.L. -
Attività di progettazione e la realizzazione di accessori per vetri e ferramenta, la produzione di maniglie nonchè la lavorazione conto terzi.

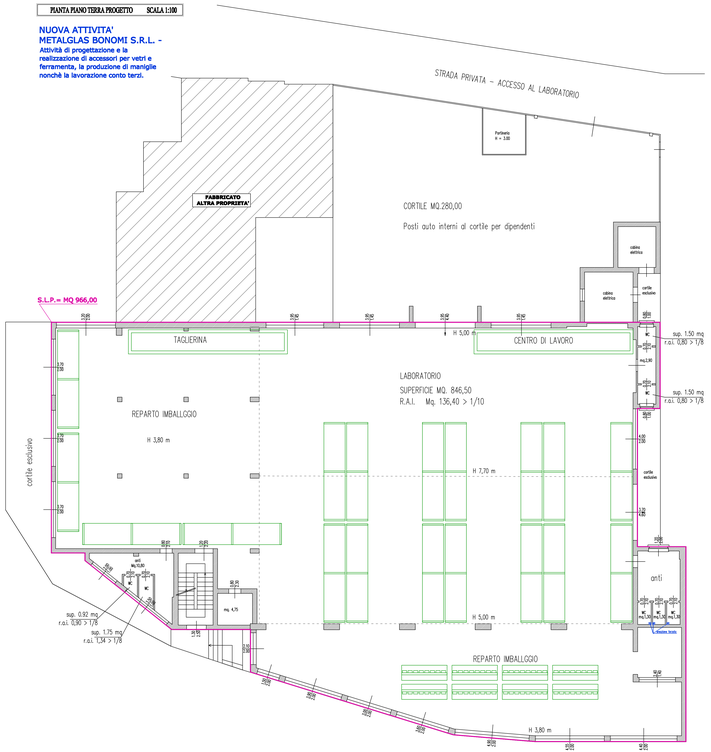

ZONA B2 MISTA

(ART. 7 - Piano delle Regole N.T.A.)

Verifica Art.6 - Disposizioni per le zone di trasformazione e per i Piani Attuativi - Piano dei Servizi N.T.A.

S.L.P. = mq 966,00
Aree per interesse pubblico= 15% X 966,00 = mq 144,90 STANDARD DOVUTI soddisfatti con :Compartecipazione alla realizzazione parcheggi pubblici in via G.Verginella con la ditta Becchetti Chino srl